Soggetto: Mario Rossi

CF: BLZFNC97A31F471K
Nato il: 31-01-1997
Età: 28 a a Sesso: M
Etnia: Caucasica
Altezza: --
Peso: --
Pressione: --/--
Pacemaker: --
Motivo ECG: --
Terapia: --
Note: --

Misure

FC:	61 bpm
RR:	977 ms
QT/QTcB/QTcF:	365 ms/369 ms/367 ms
QRS:	96 ms
PR:	165 ms
Assi P/QRS/T:	63°/53°/55°

Interpretazioni

test

Refertato da:
Gianpietro Spagna

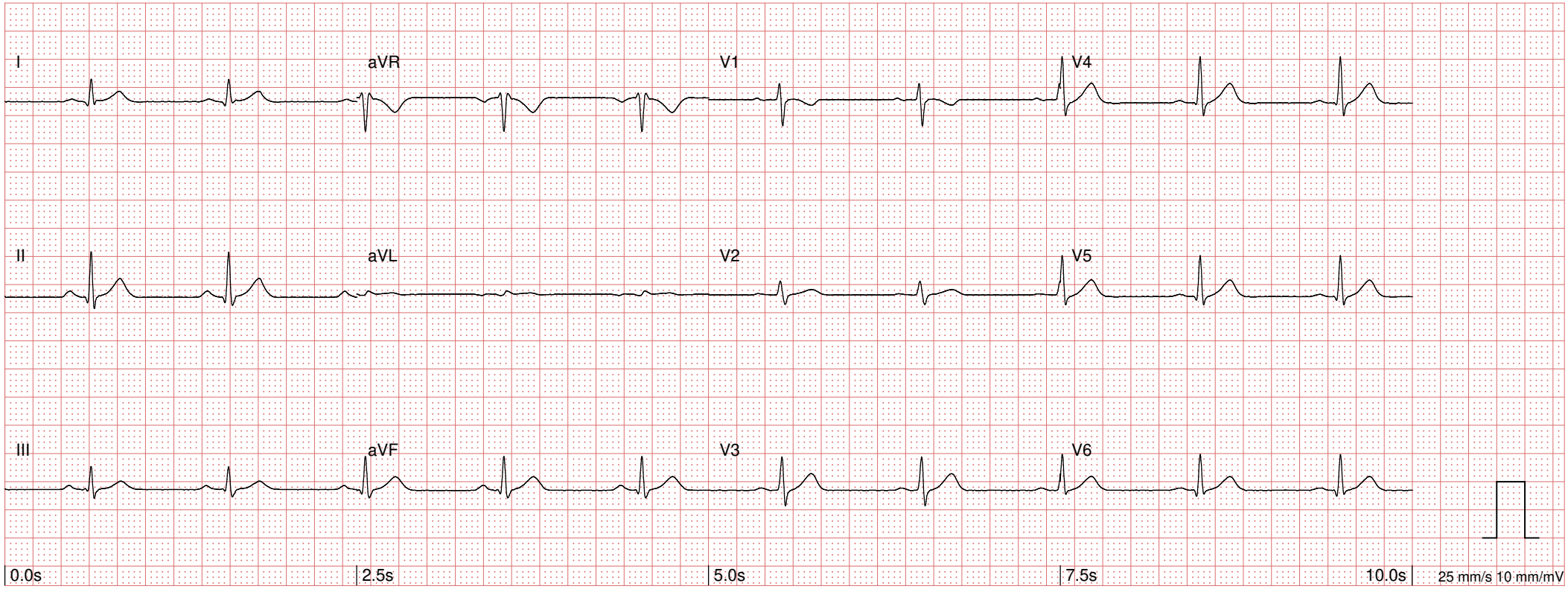

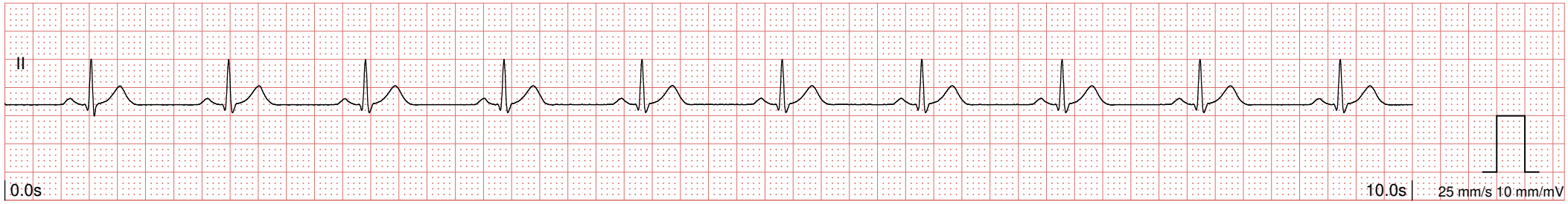

Cardio Calm (0308140128).Registrato il 04-08-2025 10:00:09, ricevuto il 04-08-2025 16:31:16 - 40 Hz

Documento firmato digitalmente ai sensi del Regolamento UE n. 910/2014 in data 05-08-2025 alle ore 14:06:34
da Gianpietro Spagna . ID documento #105041, pag.2/2